

LEGENDA:

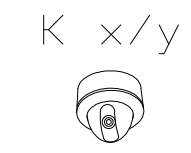

KAMERA STACJONARNA SYSTEMU TELEWIZJI PRZEMYSŁOWEJ (CCTV)
WYK. WEWNĘTRZNE

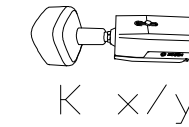

KAMERA STACJONARNA SYSTEMU TELEWIZJI PRZEMYSŁOWEJ (CCTV)
WYK. ZEWNĘTRZNE

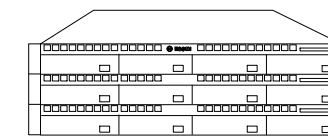

RECORDER 16CH 1.5U. MAKS. 4 HDD SATA. MAX. POJEMNOŚĆ DYSKU 6TB.
MAKS. OBSŁUGIWANA SZYBKOŚĆ HDD 6MB/s. NAGRYWARKA DVD.

MONITOR LCD 27", FULL HD WIDE, JASNOŚĆ 300, KONTRAST 20000000:1
HDMI, D-SUB, DVI-D, GŁOŚNIKI, AUDIO, VESA

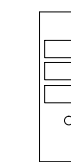

STACJA ROBOCZA MINI

PUNKT DYSTRYBUCYJNY. SZAFKA KOMPLETNA 9U WYPOSAŻONA
W PATCH PANELE ORAZ SWITCH PoE, 24xPoE, 2xGIGABIT (RJ45), 2xCOMBO
(RJ45/SFP), DLA POTRZEBY INSTALACJI CCTV

UWAGI:

1. ZASILANIE NAPIĘCIEM 230VAC UJĘTO W PROJ. ELEKTRYCZNYM

NOTE:

1. 230 VAC POWER SUPPLY IN SCOPE OF ELECTRICAL DISCIPLINE

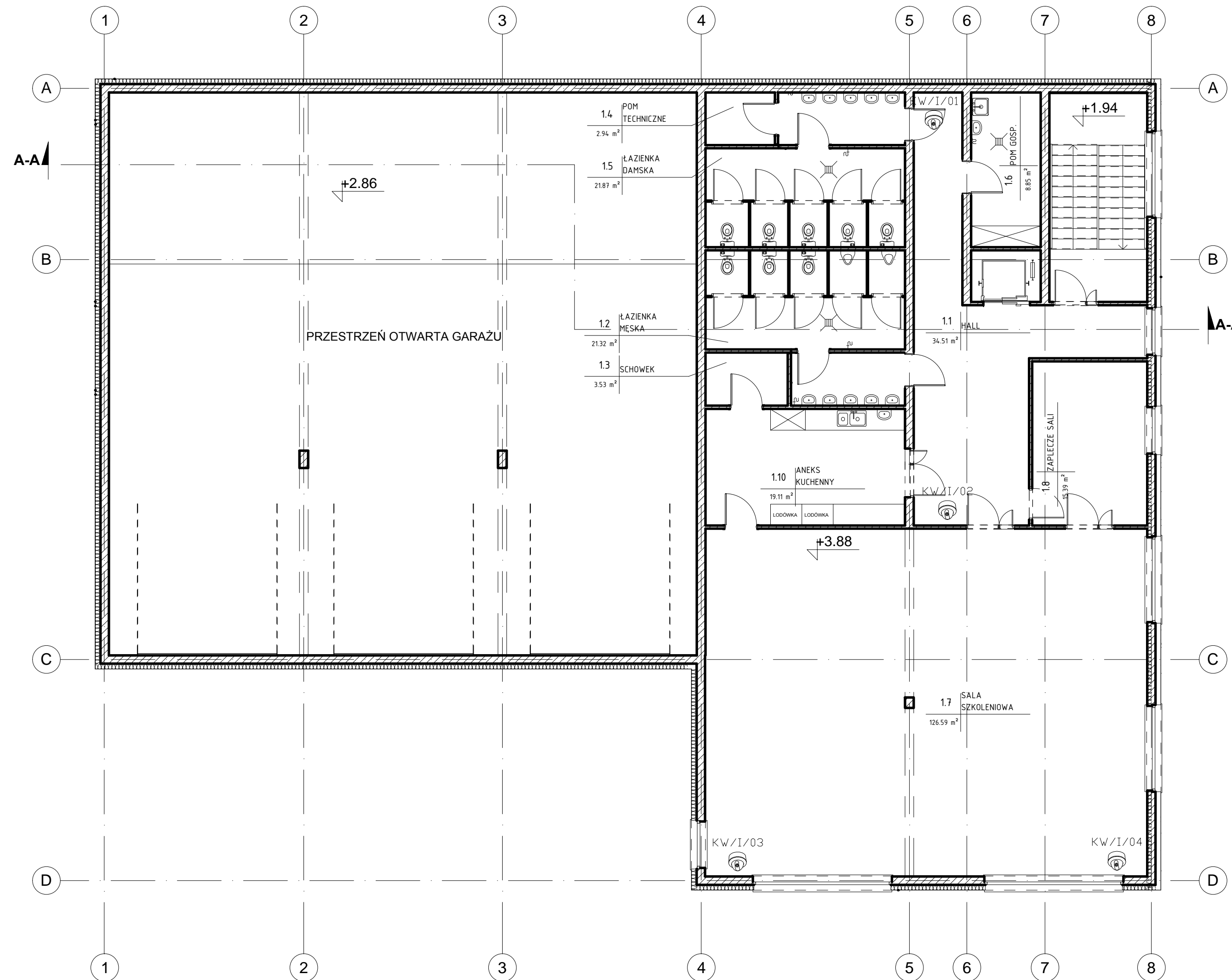

Kubaturowe Sp. z o.o.
Pl. Bankowy 2, 00-095 Warszawa
REGON 380164709, NIP 525 274 98 17
728 382 099, projektykubaturowe@gmail.com

TEMAT: BUDOWA BUDYNKU STRAŻNICZY OSP WE WSI DAWIDY (GMINA RASZYŃ) WRAZ Z ZAGOSPODAROWANIEM TERENU ORAZ INFRASTRUKTURĄ TOWARZYSZĄCĄ.		BRANŻA: ELEKTRYCZNA
INWESTOR: Gmina Raszyń, Szkoła 2a, 05-090 Raszyń.	ADRES: DZ. NR 91/1/93/2, JEJEN. EWID. 142106, 0 RASZYŃ, OBR. 142106 2.0001 DAWIDY	SKALA: 1:100
NAZWA RYS: PLAN INSTALACJI SYSTEMU CCTV - RZUT PIĘTRA	STADIUM: PROJEKT WYKONAWCZY	DATA: 10.2019
PROJEKTANT: ADAM KNIZEWSKI NR UPR.: 1045/EL/86 W SPEC. INSTALACYJNEJ	SPRAWDZAJĄCY: JANUSZ WARZECHA NR UPR.: Ł00/0249/P006/04 W SPEC. INSTALACYJNEJ	NR RYS: T-07